



www.sfg-serres.de

Die Sport- und Freizeitgemeinschaft Serres e.V.
lädt Sie recht herzlich ein zum

22. Volkslauf

Wiernsheim-Serres

Montag, den 3. Oktober 2016

Startzeiten:

1400 m Schüler	9:30 Uhr
1400 m Schülerinnen	9:50 Uhr
400 m Bambinilauf	10:10 Uhr
10 km Hauptlauf	10:30 Uhr
5,5 km Lauf / Walking	10:35 Uhr

ALLGEMEINE INFORMATIONEN

- Start / Ziel:** bei der Lindenhalle Wiernsheim (Richtung Mönshheim)
- Laufstrecke:** 5,5 bzw. 10 km nur gut befestigte Waldwege
- Startnummer:** Ausgabe ab 8.30 Uhr im Foyer der Lindenhalle
- Voranmeldung:** online: www.sfg-serres.de (ab Juli 2016)
oder per Post / Fax mit Formular in diesem Heft an
Rudi Burrer, Waldenserstr. 52/1, 75446 Wiernsheim,
Tel. 07044/6632, Fax 07044/901502,
E-Mail: r-burrer@t-online.de
- Meldeschluss:** Donnerstag, 29. September 2016
- Nachmeldung:** bis 60 Min. vor dem Start
- Startgebühren:** **5,5 km** = € 4,50
10 km = € 7,50 , bei Voranmeldung € 6,50
inkl. € -,50 Verbandsabgabe
Schüler-Läufe je € 2,50 **Bambini-Läufe** je € 2,-
Walking 5,5 km je € 3,-
- Siegerehrung:** Schüler/Bamb. ab ca. 10.30 Uhr in der Lindenhalle
5,5/10 km ab ca. 12.30 Uhr
- Preise:** **5,5 km** = Sachpreise + Urkunden
für die ersten 5 Gesamtsieger/innen
10 km = Sachpreise + Urkunden
für die ersten 3 jeder Wertungsklasse
Schüler und Bambinis
erhalten Urkunden + Medaillen
- Wettkampfbüro:** befindet sich in der Lindenhalle
- Ergebnisse:** ab 4. Oktober unter www.abavent.de
- Umkleiden / Duschen:** Männer: in der Lindenhalle / Frauen: in der Schulsporthalle
- Verlosung:** unter allen anwesenden Teilnehmern
werden Sachpreise verlost
- Bewirtung:** Maultaschen, Saitenwürste, Getränke, Kaffee und Kuchen

Zeitmessung:

Die Zeitmessung erfolgt durch Handgelenkgelenk-Transponder der Firma
B. B. Businger + C. Baumann GbR; Laufsportmarketing.

Der Transponder wird mit den Startunterlagen ohne Leihgebühr ausgegeben und muss nach dem Lauf zurückgegeben werden.

Bei Nichtrückgabe werden € 25,00 zzgl. MwSt. in Rechnung gestellt. Eigene Transponder / Chips können nicht verwendet werden!

Ohne Transponder keine Zeitnahme und keine Wertung!

Teilnahmebedingungen:

Sie erklären sich durch Ihre Teilnahme damit einverstanden, dass die mit der Anmeldung angegebenen Daten für die Auswertung des Laufes gespeichert und in der gesetzlich vorgeschriebenen Frist für Volksläufe aufbewahrt werden.

Ebenso dürfen Fotografien und Filmaufnahmen zum Zwecke der Berichterstattung in den Medien veröffentlicht werden.

Die Veranstaltung ist vom DLV genehmigt und wird gemäß IWB bei jeder Witterung durchgeführt.

Die Teilnahme erfolgt auf eigenes Risiko.
Keine Haftung für Unfälle und Diebstähle.

Eine Begleitung durch Hunde und Radfahrer ist nicht gestattet und führt zur Disqualifikation!

Mit dem Erwerb der Startnummer werden die Teilnahmebedingungen automatisch anerkannt!

Altersklasseneinteilung:

Hauptlauf:

Einteilung in fünf Jahresschritten nach DLV

M/W Jugend U18 1999/2000 und jünger

M/W Jugend U20 1997/ 1998

Männer/Frauen M/W 1996 -1987

Senior/Innen M/W 30 bis M/W 80 ab1986 in Fünfjahresschritten

Schülerläufe M/W ab 2008 in jährlicher Abstufung

Bambinis M/W 2009 und jünger

Volkslauf-Cup:

Der 10 km-Lauf in Wiernsheim ist der Endlauf der Cup-Serie. In diesem Cup werden alle Altersklassen getrennt gewertet. Läufer, die an dieser Wertung teilnehmen, müssen 4 von 7 möglichen Wettkämpfen absolvieren.

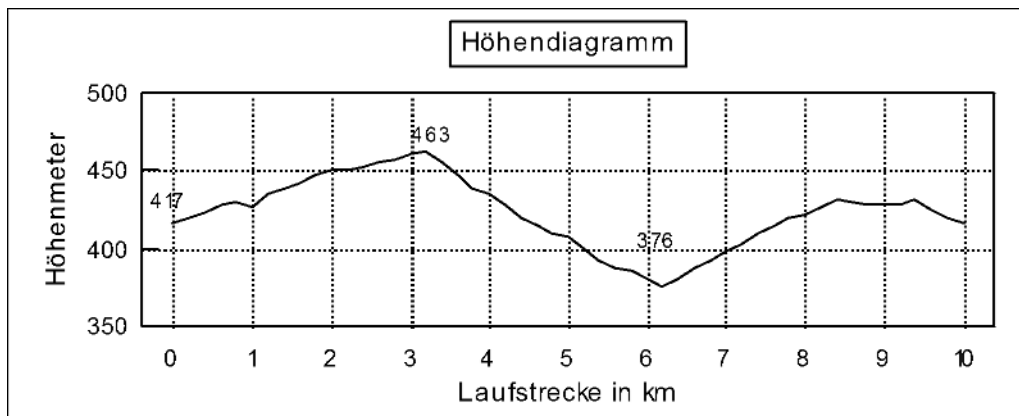

Strecke Hauptlauf + 5 km

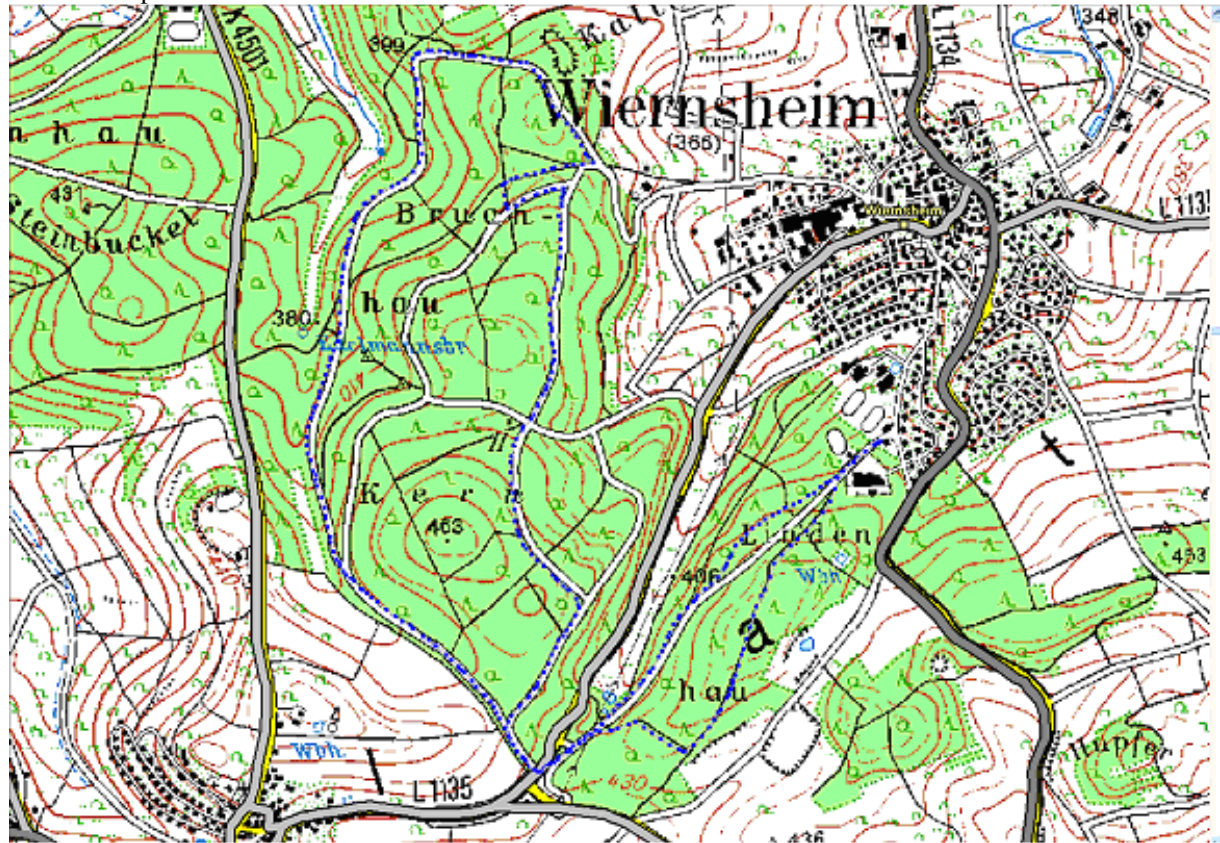

Strecke Schülerlauf 1400 mtr.

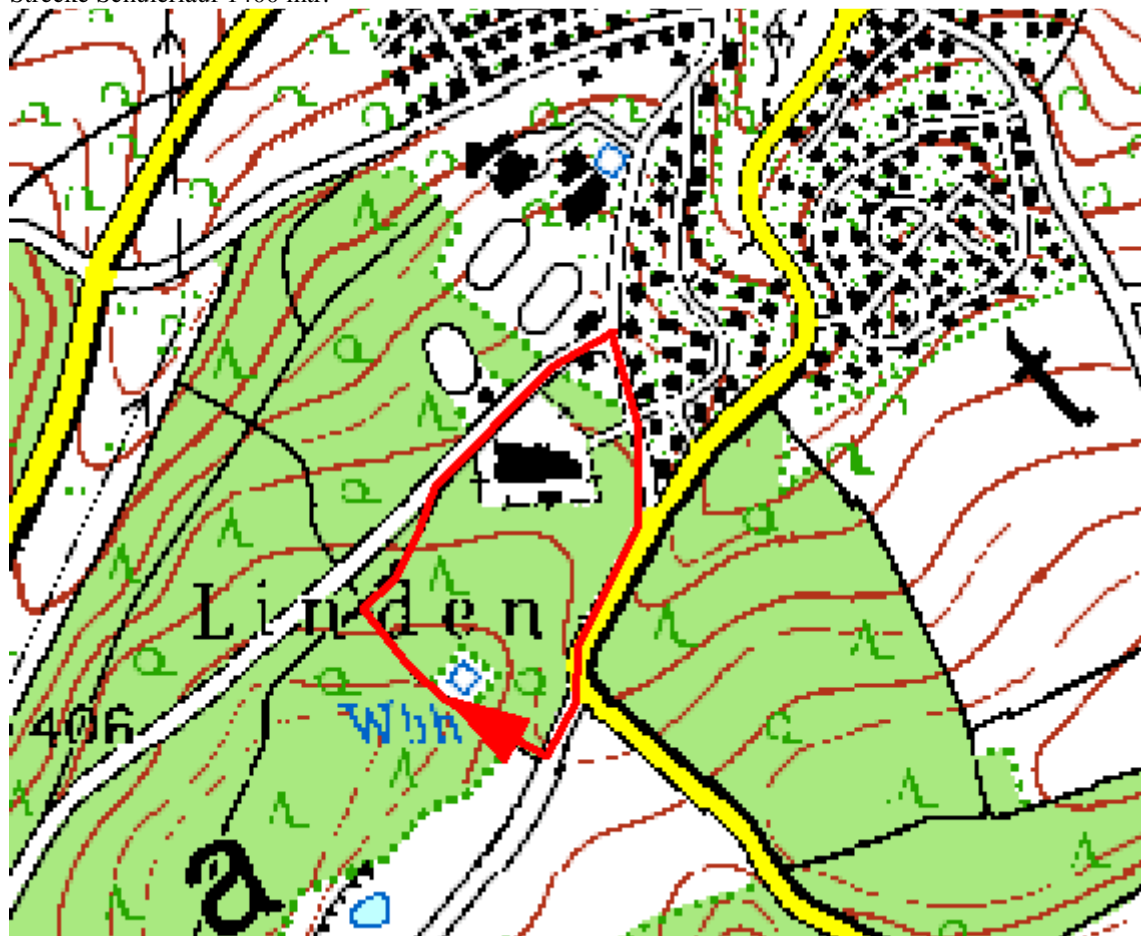

Anfahrtsskizze:

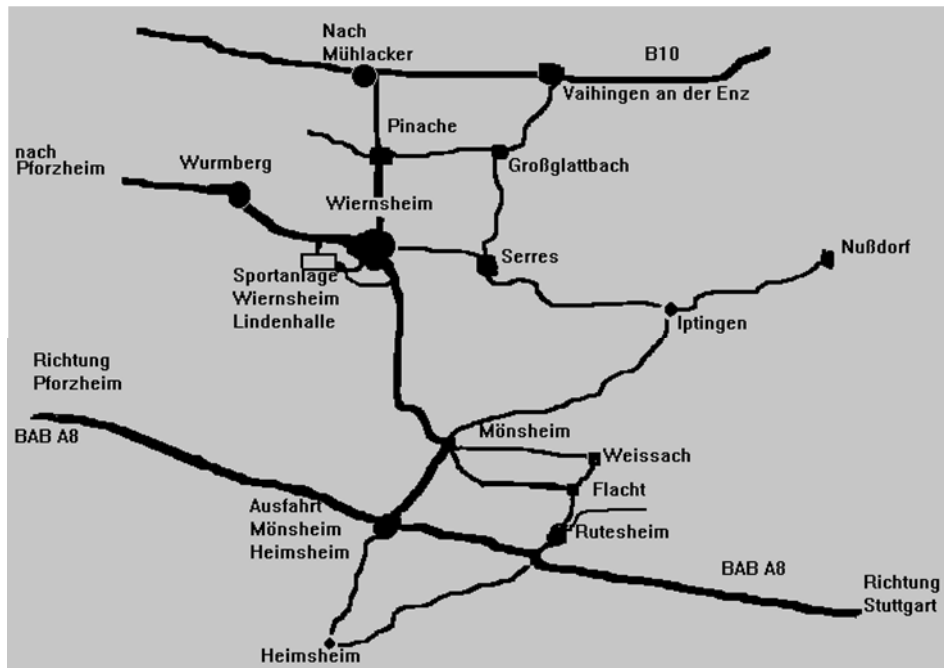

Anmeldeformular

Name, Vorname: _____

Anschrift: _____

weiblich / männlich _____ Klasse / _____ Jahrgang:

Volkslauf: 5,5 km 10 km Ort oder Verein: _____

Walking/Nordic: 5,5 km Bambini 400m Schüler 1,4 km

Urkunde: ja nein

Datum / Unterschrift : _____

Online-Voranmeldung ab Juli 2016 unter www.sfg-serres.de

oder per Fax bzw. Post bitte an:

Rudi Burrer, Waldenserstr. 52/1, 75446 Wiernsheim-Serres,

Tel. 07044/6632, Fax 07044/901502, E-Mail: r-burrer@t-online.de

Die Startgebühr ist bei Abholung der
Startnummer in der Lindenhalle zu entrichten!

